

EDIZIONE 2

CORSO ECM
FORMAZIONE A DISTANZA



n. 2 Crediti Formativi



FORMAZIONE A DISTANZA E-LEARNING

La gestione del paziente con **ASMA ALLERGICO GRAVE**

Migliorare l'appropriatezza nella diagnosi

**DAL 10 FEBBRAIO
AL 30 GIUGNO 2022**

Responsabile Scientifico & Docente:
Dott.ssa Cinzia Ruggieri



Le linee guida GINA consigliano un preciso approccio alla terapia farmacologica scegliendo le opzioni migliori per quel paziente all'interno del livello di terapia prescelto, nell'intento anche di ridurre le riacutizzazioni a cui possono andare incontro questi pazienti. In accordo con le indicazioni del documento GINA Internazionale 2014 ed aggiornamenti successivi, l'asma viene definita come una "malattia eterogenea" che include condizioni cliniche molto diverse tra loro per eziopatogenesi, basi biologiche, manifestazioni cliniche, decorso nel tempo e risposta alla terapia. In particolare, l'asma allergico grave è una patologia complessa, caratterizzata dalla iperpressione di immunoglobuline E (IgE) in risposta agli allergeni ambientali. Nei pazienti affetti da questa patologia, risulta fondamentale determinare i livelli sierici di IgE, al fine di stabilire un approccio farmacologico mirato. Anche ricercare i più noti allergeni attraverso l'indagine con Prick test può essere di grande aiuto alla diagnosi; infatti i test allergologici cutanei eseguiti con la tecnica del prick test sono in grado di valutare correttamente sia la risposta cutanea che l'importanza patogenetica e la rilevanza clinica delle eventuali sensibilizzazioni riscontrate.

ATTIVITÀ PRATICHE

La formazione sarà condotta come corso di formazione ECM FAD E-LEARNING con lo svolgimento di attività pratiche reali all'interno dei centri coinvolti. Ciascun partecipante dovrà individuare almeno 15 pazienti a cui proporre di effettuare la misurazione dei livelli sierici di IgE. Riportare i risultati dell'esame appena effettuato all'interno del questionario di indagine del modulo 3. Sottoporre al paziente le 10 domande del questionario di indagine ai fini di comprenderne l'aderenza Terapeutica. Il corso FAD risiederà sulla piattaforma del provider e consentirà sia la consultazione del materiale didattico formativo teorico sia la compilazione del questionario di rilevazione per l'aderenza alla terapia. I dati dell'indagine saranno raccolti in forma anonima e senza alcun dato sensibile. All'interno del centro sarà allestita una postazione appositamente organizzata e attrezzata, comprensiva di un dispositivo "EASY Reader+" corredato da 250 card per l'esecuzione dell'esame e il materiale necessario per effettuare la ricerca degli allergeni più comuni attraverso PRICK TEST.

OBIETTIVI DELLA FORMAZIONE

- Migliorare l'appropriatezza diagnostico terapeutica nell'asma allergico grave, supportando i clinici dei centri di allergologia e pneumologia nella scelta del giusto farmaco, nella corretta indicazione, al giusto paziente e soprattutto nell'ottimizzare i tempi della diagnosi e la gestione dei controlli successivi ad essa
- Promuovere il valore e l'importanza del concetto di aderenza alla terapia per il paziente
- Aumentare la conoscenza e l'applicazione delle linee guida di riferimento per quanto concerne l'asma allergico grave
- Promuovere e sensibilizzare sull'importanza della misurazione delle IgE e sulla ricerca degli allergeni con prick test per una corretta diagnosi dell'asma allergico grave e per il corretto follow up del paziente

PROGRAMMA



MODULO 1 "L'ASMA ALLERGICO GRAVE"

15 min. 

Scenario, dati epidemiologici

15 min. 

Linee guida e appropriatezza terapeutica

15 min. 

Inquadramento del paziente Diagnosi e cura

15 min. 

Monitoraggio dei parametri clinici

MODULO 2 - 1° PARTE "ANALISI DEI LIVELLI SIERICI DI IgE"

20 min. 

Significato ed interpretazione dei dati raccolti, corretto utilizzo dello strumento di analisi EASY READER

MODULO 2 - 2° PARTE "RICERCA DEGLI ALLERGENI"

20 min. 

Significato ed interpretazione dei dati raccolti, corretto utilizzo dello strumento di analisi PRICK TEST

MODULO 3 "LO STRUMENTO DELL'ATTIVITA' PRATICA: IL QUESTIONARIO DI INDAGINE"

20 min. 

Proposta di un questionario di indagine come strumento dell'attività pratica.

Valutazione dei livelli sierici di IgE, dei risultati dei prick test e dell'aderenza alla terapia.

*Dopo aver inserito in piattaforma almeno 15 questionari di indagine, il discente potrà accedere al **Questionario di apprendimento** on line e concludere il percorso formativo.*

RESPONSABILE SCIENTIFICO E DOCENTE

Dott.ssa Cinzia Ruggieri

Dirigente medico presso l'U.O.C. Pneumologia
ASL BA Distretto Socio Sanitario 3, Bitonto (BA)

MODALITÀ DI PARTECIPAZIONE



FAD / E-LEARNING

Una piattaforma web all'avanguardia, contenuti di altissimo profilo scientifico ed un board dedicato alla formazione digitale, Collage propone il metodo "Digital Education", come strumento per la Formazione a distanza ed ottenere i crediti formativi partecipando ai corsi in totale libertà, scegliendo tempi e dispositivo.



Lo strumento ideale per la formazione ECM a distanza, accessibile da qualsiasi device (pc - smartphone - tablet)



Partecipazione ai corsi in totale libertà, scegliendo tempi e dispositivo



Procedure di navigazione e percorsi semplici ed intuitivi



Contenuti di alto profilo scientifico con board dedicato alla formazione digitale

STEP 1 REGISTRAZIONE ALLA PIATTAFORMA

PER POTER RICHIEDERE LA PARTECIPAZIONE ALLA FAD È INDISPENSABILE REGISTRARSI SOLO LA PRIMA VOLTA ALLA PIATTAFORMA. SE SI È GIÀ REGISTRATI IN PIATTAFORMA, PROCEDERE DIRETTAMENTE CON LO STEP 2

- REGISTRARSI ALLA PIATTAFORMA TRAMITE IL LINK

oppure

- INQUADRARE IL SEGUENTE QR CODE

<https://fadcollage.it/people/register>



- Inserire i dati richiesti
- Attivare l'account cliccando sul link indicato nella mail di conferma ricevuta
- Procedere con lo **STEP 2**

STEP 2 ISCRIZIONE E PARTECIPAZIONE ALL'EVENTO (solo se già iscritti in piattaforma)

- Collegarsi alla pagina <https://fadcollage.it/event/1823/showCard>
- Cliccare sul tasto **ISCRIVITI**
- Inserire le proprie credenziali (precedentemente selezionate)
- Indicare se si è stati reclutati (SI/NO) da uno Sponsor
- Cliccare sul tasto **ATTIVA**

(se l'evento non prevede l'utilizzo di codici si potrà lasciare il box vuoto ed aprire il menù a tendina al di sotto di esso, contenente gli step formativi dell'evento)

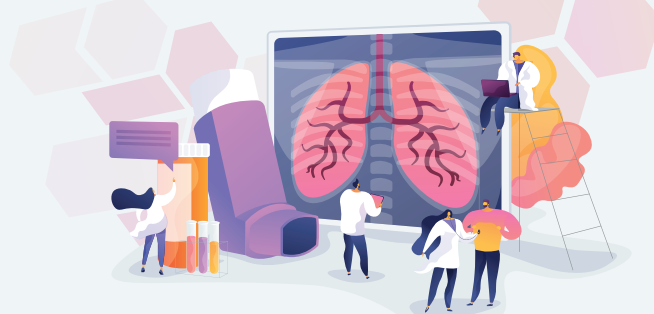

INFORMAZIONI SCIENTIFICHE

CREDITI FORMATIVI - ECM: L'evento è stato accreditato al Ministero della Salute dal Provider Collage S.p.A. (cod. rif. Albo Nazionale Provider 309) rif. ECM n. **309-339672** per: **Medico chirurgo** [Malattie dell'Apparato Respiratorio, Allergologia ed Immunologia Clinica, Medicina Interna] **Infermiere** [Infermiere]

OBIETTIVI FORMATIVI: Documentazione clinica. Percorsi clinico-assistenziali diagnostici e riabilitativi, profili di assistenza - profili di cura (3)

AREA FORMATIVA: Obiettivi formativi di processo

CREDITI ECM: Sono stati assegnati all'evento n. **2** Crediti Formativi.

Per avere diritto ai crediti formativi ECM è obbligatorio:

- Appartenere ad una delle discipline per le quali è stato accreditato l'evento
- Svolgere Le prove di verifica che dovranno essere effettuate dopo il termine di ogni modulo ed andranno completate tassativamente entro il termine di conclusione dell'evento.
- Il test può essere ripetuto più volte, sino ad un massimo di 5 tentativi e sarà considerato superato al corretto completamento de 75% dei quesiti proposti

Il provider prevederà specifiche verifiche dell'identità del professionista

con la sponsorizzazione non condizionante di



Segreteria Organizzativa e Provider ECM

COLLAGE S.p.A

Via Ruggiero da Parma, 25 - 43126 Parma - Tel. 0521 671238 - Fax 0521 1854755
e-mail: segreteria.parma@collage-spa.it - web: www.collage-spa.it