



Partecipazione
consentita solo con
Green Pass

CORSO FAD
FORMAZIONE A DISTANZA SINCRONA



E.C.M.

III CONVEGNO NAZIONALE

Per partecipare e accedere alla piattaforma:
medicinaclinica2021.govirtual.it

NUOVE FRONTIERE in MEDICINA CLINICA



**2-4 DICEMBRE
2021**

Hotel NH Palermo

Presidenti
Prof. Antonio Pinto
Prof. Antonino Tuttolomondo

Responsabile Scientifico
Prof. Domenico Di Raimondo

HYBRID EVENT



NUOVE FRONTIERE in MEDICINA CLINICA

RAZIONALE & OBIETTIVI

Cari Colleghi,

è con orgoglio e soddisfazione che scriviamo queste righe per presentare “Nuove Frontiere in Medicina Clinica” 3.0. La tempesta che stiamo attraversando ormai da molti mesi ha cambiato le vite di molti e le prospettive di tutti, la Sanità si trova messa a durissima prova, chiamata ad accettare una sfida a cui non era preparata ma a cui non si può sottrarre. In questo difficile contesto locale, nazionale, globale l’organizzazione di eventi congressuali ha sofferto non poco delle conseguenze del blocco degli spostamenti e della impossibilità ad incontrarci in presenza. Ma come spesso accade dove ci sono degli ostacoli, lì nascono nuove opportunità ed abbiamo visto rapidamente svilupparsi efficaci modalità di comunicazione, incontro e formazione a distanza che hanno consentito, almeno in parte, di proseguire a trasmettere saperi e confrontare esperienze, cosa che per il medico è una parte essenziale del proprio iter formativo che, per definizione, non finisce mai. L’edizione 2020 di “Nuove Frontiere in Medicina Clinica” ha dovuto adattarsi a questa necessità e lo ha fatto bene, ottenendo lusinghieri riscontri e grandi apprezzamenti. Quest’anno ci proponiamo di fare ancora di più.

Crediamo fortemente che la Medicina Clinica, nella sua visione globale del malato complesso, debba riprendersi una posizione predominante nel progetto gestionale del malato, specie del malato polipatologico ospedalizzato, integrando e coordinando l’opportunità a ricorrere ad interventi specialistici senza cedere alla facile musa della settorializzazione del sapere medico, in alcuni casi più un alibi che una reale esigenza.

Da qui emerge la forte necessità di un approccio formativo in Medicina Clinica che faccia emergere l’approccio globale al paziente, la centralità ancora oggi (ai tempi dell’eco-fast e della medicina di precisione) dell’accurata raccolta anamnestica e dell’esame obiettivo che hanno rappresentato il fondamento storico della applicazione dei principi della Medicina Interna e che ancora oggi devono essere percepiti come la spina dorsale dell’approccio al malato. Ogni clinico ha il dovere di aggiornarsi e di implementare il proprio sapere medico grazie agli spunti derivanti dalle più recenti esperienze di ricerca e delle più recenti linee guida ma niente può sostituire i nostri occhi, le nostre orecchie, le nostre mani e, soprattutto, il nostro cervello. Questo è quello che ci insegnano i nostri maestri, questo è quello che vogliamo insegnare alle nuove generazioni.

Alla luce di quanto detto, l’edizione 2021 di “Nuove Frontiere in Medicina Clinica” vede un Congresso estremamente rinnovato, “ringiovanito”, durante il quale cercheremo di affrontare molte delle tematiche di maggiore interesse della Medicina Clinica grazie alla competenza di relatori di rilievo nazionale e internazionale. Inizieremo con una giornata inaugurale durante la quale potremo seguire tre letture su tematiche diverse tra loro, tutte di grande interesse e che hanno come minimo comune denominatore l’analisi del ruolo della medicina nelle diverse aree del sapere.

Nelle due giornate seguenti ci addenteremo nella discussione delle nuove frontiere cliniche e terapeutiche delle patologie cerebrovascolari, argomento che ha costituito in questi decenni parte sostanziale delle nostre linee di ricerca continuando ad emergere novità nell’approccio clinico ai diversi ictus ischemici, nella terapia della fase acuta, della malattia stabilizzata e nella prevenzione delle recidive. Continueremo con le nuove frontiere della pancreatologia in medicina interna, le novità terapeutiche nello scompenso cardiaco e una stimolante lettura sulle strategie comunicative e la disinformazione in medicina. Altro argomento che abbiamo deciso di affrontare riguarda l’infettivologia oltre il COVID, discutendo di germi “difficili” che esistevano prima dell’avvento del SarsCoV2 e con i quali dovremo continuare a fare i conti e faremo il punto sui nuovi antibiotici che si rendono sempre più necessari visto il crescente problema mondiale delle antibiotico-resistenze. Ci addenteremo poi nella definizione dei nuovi paradigmi di trattamento per la riduzione del rischio cardiometabolico affrontandone diverse sfaccettature ed avremo anche quest’anno una sessione dedicata alle malattie rare con un focus sulla malattia di Fabry, lampante esempio di patologia rara sì, ma di pertinenza internistica. Non mancheranno i temi derivanti dalle nuove acquisizioni in ambito pneumologico, con una lettura che affronterà le numerose novità acquisite dell’ultimo anno.

Nell’introduzione alla prima edizione del nostro congresso scrivevamo: “Il superamento di una frontiera, soprattutto in medicina, ci pone subito un nuovo limite, e di conseguenza una nuova frontiera da raggiungere e superare”. Queste parole dopo l’esperienza del COVID19 acquisiscono un valore ancora maggiore e desideriamo riproporle come tag-line del nostro congresso e simbolo di un approccio alla professione medica che vogliamo fare nostro.

*Prof. Antonio Pinto
Prof. Antonino Tuttolomondo
Prof. Domenico Di Raimondo*

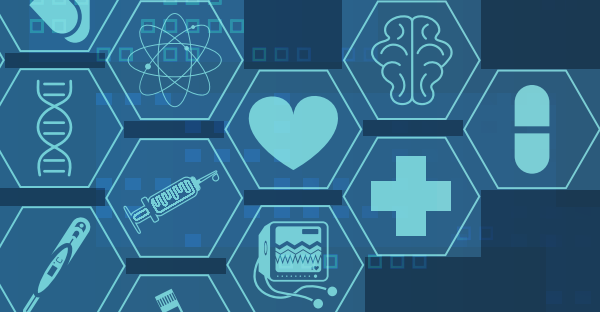

NUOVE FRONTIERE in MEDICINA CLINICA

PROGRAMMA

1° giorno Giovedì 2 DICEMBRE 2021

16.00 16.30	Apertura del Congresso e Saluto delle Autorità	
16.30 17.00	Saluto del Magnifico Rettore	
17.00 17.45	OPENING LECTURE Medicina di precisione e terapia antidiabetica PRESENTA: <i>A. Pinto</i>	<i>G. Sesti</i>
17.45 18.30	LETTURA Ripartire dopo la pandemia: opportunità e sfide per il prossimo futuro PRESENTA: <i>A. Tuttolomondo</i>	<i>L. Becchetti</i>
18.30 19.15	LETTURA Alta Pasticceria, grandi cioccolati e salute nel Sud dell'Italia PRESENTA: <i>L. Orlando</i>	<i>D. Biscardi</i> Sessione no ECM*
19.15	Chiusura della prima giornata	

2° giorno Venerdì 3 DICEMBRE 2021

I SESSIONE

Nuove frontiere in patologia cerebrovascolare - L'ictus ischemico una patologia internistica

MODERATORI: *R. Pola, A. Tuttolomondo*

09.00 09.20	Ictus Aterosclerotici e Cardioembolici: fisiopatologia, clinica e terapia a confronto	<i>M. Paciaroni</i>
09.20 09.40	L'ictus lacunare e il rischio di declino cognitivo	<i>L. Pantoni</i>
09.40 10.00	La trombolisi farmacologica e meccanica: quando, a chi	<i>V. Arnao</i>
10.00 10.30	Discussione	
10.30 11.00	LETTURA MAGISTRALE Gli antiaggreganti in prevenzione primaria: una storia ancora in divenire PRESENTA: <i>A. Tuttolomondo</i>	<i>R. Pola</i>
11.00 11.20	Coffee Break	



NUOVE FRONTIERE in MEDICINA CLINICA

PROGRAMMA

II SESSIONE

Nuove frontiere nel paziente con Embolia Polmonare

MODERATORI: *M. Barbagallo, R. Scaglione*

11.20 11.40	L' Embolia Polmonare in Medicina Interna	<i>A. Palla</i>
11.40 12.00	Ipertensione polmonare primitiva e secondaria	<i>M. D'Alto</i>
12.00 12.20	I NAO nella profilassi e nella terapia del TEV	<i>D. Di Raimondo</i>
12.20 13.00	Discussione	
13.00 14.30	Light lunch	

III SESSIONE

Nuove frontiere in malattie infettive: I germi "difficili"

MODERATORI: *A. Carroccio, A. Casuccio*

14.30 14.50	Acinetobacter baumannii: infezione o contaminazione?	<i>S. Carbonara</i>
14.50 15.10	La famiglia scellerata delle Klebsielle	<i>C. Colomba</i>
15.10 15.30	L' infezione da Clostridium Difficile	<i>A. Cascio</i>
15.30 16.00	Discussione	
16.00 16.30	LETTURA La pancreatologia in Medicina Interna PRESENTA: <i>A. Craxi</i>	<i>L. Barresi</i>
16.30 17.00	Coffee Break	
17.00 17.30	LETTURA Novità in tema di patologie respiratorie croniche: dalla BPCO alla fibrosi polmonare PRESENTA: <i>A. Pinto</i>	<i>N. Scichilone</i>
17.30 18.00	LETTURA Nuove Frontiere della antibiotico terapia nel paziente internistico complesso PRESENTA: <i>F. Vitale</i>	<i>M. Venditti</i>
18.00 18.30	LETTURA MEMORIAL ANGELO FERRANTE La reumatologia del futuro PRESENTA: <i>G. Guggino</i>	<i>F. Ciccia</i>



NUOVE FRONTIERE in MEDICINA CLINICA

PROGRAMMA

3° giorno Sabato 4 DICEMBRE 2021

IV SESSIONE

Nuove frontiere nella riduzione del rischio cardio-metabolico

MODERATORI: *C. Barbagallo, D. Di Raimondo*

09.00 09.20	Le gliflozine: passato presente e futuro	<i>E. Corrado</i>
09.20 09.40	I target terapeutici nel paziente a rischio cardiometabolico	<i>G. Mandraffino</i>
09.40 10.00	Nuove strategie per il trattamento delle dislipidemie	<i>M. Arca</i>
10.00 10.30	Discussione	
10.30 11.00	Coffee Break	

V SESSIONE

Nuove frontiere nel trattamento della malattia di Fabry

MODERATORE: *A. Pinto, S.S. Signorelli*

11.00 11.20	Il rene nella malattia di Fabry	<i>S. Feriozzi</i>
11.20 11.40	Gli aspetti neurologici e cardiologici	<i>A. Tuttolomondo</i>
11.40 12.00	Novità in tema di terapia della malattia di Fabry	<i>A. Pisani</i>
12.00 12.30	Discussione	
12.30 13.00	LETTURA DI CHIUSURA Il trattamento individualizzato dello scompenso cardiaco	<i>G. Sinagra</i>
	PRESENTA: <i>A. Tuttolomondo</i>	
13.00 13.30	Considerazioni conclusive	
	Chiusura del congresso	

FACULTY

Prof. MARCELLO ARCA

Professore Ordinario di Medicina Interna, Sapienza Università di Roma

Dott.ssa VALENTINA ARNAO

Dirigente Medico U.O.C. Neurologia con Stroke Unit, A.R.N.A.S. Ospedali Civico Di Cristina Benfratelli, Palermo

Prof. CARLO MARIA BARBAGALLO

Professore Associato di Medicina Interna, A.O.U. Policlinico P. Giaccone, Palermo

Prof. MARIO BARBAGALLO

Professore Ordinario di Geriatria - Direttore Scuola di Specializzazione in Geriatria
Università degli studi di Palermo - A.O.U. Policlinico P. Giaccone, Palermo

Dott. LUCA SEBASTIANO BARRESI

Dirigente Medico Servizio Endoscopia, Istituto ISMETT, Palermo

Prof. LEONARDO BECCHETTI

Professore Ordinario Economia Politica, Università degli Studi di Roma Tor Vergata

Dott. DOMENICO BISCARDI

Professore di cultura italiana, Corrispondente da Parigi per École du Louvre Caterpillar (Rai Radio2)
e Pasticceria Internazionale

Dott. SERGIO CARBONARA

Direttore U.O.C. Malattie infettive - Docente di malattie infettive, ASL BAT, P.O. V. Emanuele II
Bisceglie - Università degli Studi di Bari

Prof. ANTONIO CARROCCIO

Professore Ordinario di Medicina Interna
Dipartimento "PROMISE", Università degli Studi di Palermo

Prof. ANTONIO CASCIO

Professore Ordinario di Malattie Infettive e Tropicali
A.O.U. Policlinico P. Giaccone, Palermo

Prof.ssa ALESSANDRA CASUCCIO

Professore Ordinario di Igiene, Dipartimento "PROMISE"
Università degli Studi di Palermo

Prof. FRANCESCO CICCIA

Professore Ordinario Dipartimento Medicina di Precisione - UOP Reumatologia
Università degli Studi della Campania "L. Vanvitelli"

Prof.ssa CLAUDIA COLOMBA

Professore Associato di Malattie Infettive - Dirigente Medico U.O.C. Malattie Infettive Pediatriche
Università degli Studi di Palermo - Ospedale "G. Di Cristina"

Prof.ssa EGLE CORRADO

Professore Associato di Malattie dell'Apparato Cardiovascolare esponente della Terapia
Intensiva Cardiologica, AOUP P. Giaccone, Palermo

Prof. ANTONIO CRAXI

Professore Ordinario di Gastroenterologia, Università degli Studi di Palermo

Dott. MICHELE D'ALTO

Responsabile dell'U.O.S. Management, cardiocircolatorio dell'ipertensione polmonare, U.O. Cardiologia SUN,
Azienda Ospedaliera Specialistica dei Colli - Monaldi - Cotugno - CTO di Napoli

Prof. DOMENICO DI RAIMONDO

Professore Associato di Metodi e Didattiche delle Attività Motorie, Dipartimento "PROMISE", Università degli Studi di Palermo

Dott. SANDRO FERIOZZI

Direttore Medico U.O.C. Nefrologia e Dialisi, ASL di Viterbo

FACULTY

Prof.ssa GIULIANA GUGGINO

Professore Associato di Reumatologia, Dipartimento "PROMISE", Università degli Studi di Palermo

Prof. GIUSEPPE MANDRAFFINO

Ricercatore Universitario - Responsabile Ambulatorio per la Diagnosi e la Cura delle Dislipidemie
Università degli Studi di Messina - AOU Policlinico G. Martino, Messina

Dott.ssa LILIA ORLANDO

Imprenditrice

Dott. MAURIZIO PACIARONI

Dirigente Medico Neurologia-Stroke Unit, Ospedale S. Giuseppe, IRCCS Multimedica, Milano

Prof. ANTONIO PALLA

Professore Ordinario di Malattie dell'Apparato Respiratorio, Università degli Studi di Pisa

Prof. LEONARDO PANTONI

Professore Ordinario di Neurologia, Università degli Studi di Milano

Prof. ANTONIO PINTO

Professore Onorario di Medicina Interna, Università degli Studi di Palermo

Prof. ANTONIO PISANI

Professore Associato di Nefrologia, Università degli Studi Di Napoli Federico II, Napoli

Prof. ROBERTO POLA

Professore Associato di Medicina Interna
Università Cattolica del Sacro Cuore, Policlinico Agostino Gemelli, Roma

Prof. ROSARIO SCAGLIONE

Professore Associato di Medicina Interna, Università degli Studi di Palermo

Prof. NICOLA SCICHLONE

Professore Malattie dell'Apparato Respiratorio, Università degli Studi di Palermo

Prof. GIORGIO SESTI

Professore Ordinario Medicina Interna, Sapienza Università di Roma

Prof. SALVATORE SANTO SIGNORELLI

Professore Associato di Medicina Interna- Direttore U.O.C. Medicina Generale
AOU Policlinico-San Marco, Catania

Prof. GIANFRANCO SINAGRA

Direttore di Dipartimento Cardiotoracovascolare - Professore ordinario di Malattie dell'Apparato Cardiovascolare
Dipartimento Universitario Clinico di Scienze mediche, chirurgiche e della salute
Azienda sanitaria universitaria Giuliano Isontina, Università degli Studi di Trieste

Prof. ANTONINO TUTTOLOMONDO

Professore Ordinario di Medicina Interna, Università degli Studi di Palermo

Prof. MARIO VENDITTI

Professore Ordinario di Malattie infettive, Sapienza Università di Roma

Prof. FRANCESCO VITALE

Direttore Dipartimento Servizi Centrali di Ospedali, AOU Policlinico P. Giaccone, Palermo

SEGRETERIA SCIENTIFICA

Dott.ssa Daniela Colomba, Dott.ssa Francesca Corpora, Dott.ssa Tiziana Di Chiara, Dott. Salvatore Miceli,
Dott.ssa Rosaria Pecoraro, Dott.ssa Maria Giuseppina Pizzo, Dott.ssa Irene Simonetta, Dott. Daniele Torres

MODALITÀ DI PARTECIPAZIONE IN PRESENZA

PARTECIPAZIONE: È consentito l'accesso unicamente previa esposizione del Green Pass (che sarà ottenibile con il **vaccino**, un **tampone negativo** nelle 48 ore precedenti, o la **guarigione** dal Covid-19)

ISCRIZIONE: Nel rispetto delle misure di prevenzione dal contagio SARS-CoV-2 è obbligatorio pre-iscriversi esclusivamente online prima dell'evento. L'iscrizione è a numero chiuso e la numerica dei partecipanti non potrà superare la capienza massima della sala.

SEDE: Hotel NH Palermo - Foro Italico Umberto I, 22/B - 90133 Palermo

STEP 1 REGISTRAZIONE ONLINE (OBBLIGATORIA)

PER PARTECIPARE AL **CORSO IN PRESENZA** È **OBBLIGATORIO REGISTRARSI ONLINE SOLO LA PRIMA VOLTA. SE SI È GIÀ REGISTRATI IN PIATTAFORMA, PROCEDERE DIRETTAMENTE CON LO STEP 2**

■ REGISTRARSI ONLINE TRAMITE IL LINK

oppure

■ INQUADRARE IL SEGUENTE QR CODE

<https://fadcollage.it/people/register>



- Inserire i dati richiesti
- Attivare l'account cliccando sul link indicato nella mail di conferma ricevuta
- Procedere con lo **STEP 2**

STEP 2 ISCRIZIONE ALL'EVENTO (solo se già iscritti in piattaforma)

Dopo essersi registrato la prima volta alla piattaforma online si potrà proseguire con l'iscrizione e la partecipazione in presenza al corso

- Collegarsi alla pagina <https://fadcollage.it/event/1710/showCard>
- Cliccare sul tasto **ISCRIVITI**
- Inserire le proprie credenziali (precedentemente selezionate)
- Indicare se si è stati reclutati (SI/NO) da uno Sponsor
- Cliccare sul tasto **ATTIVA**

Ad iscrizione avvenuta si riceverà sulla propria mail un badge elettronico con un QR Code che sarà necessario per verificare entrata ed uscita dall'aula di formazione come richiesto dalla normativa ECM - Agenas

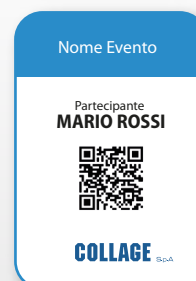

STEP 3 MODULISTICA, QUESTIONARIO ECM ED ATTESTATI

Al termine del corso, per procedere alla compilazione della modulistica, del questionario di apprendimento ECM e scaricare sia l'attestato di partecipazione che il certificato ECM con i crediti conseguiti, bisognerà entro e non oltre 3 giorni dalla conclusione dell'attività formativa procedere nel seguente modo:

- Collegarsi al link www.fadcollage.it
- Accedere con le proprie credenziali e selezionare 
- Selezionare l'evento da concludere
- Procedere con i 5 step formativi conclusivi: 1, 2, 3, 4, 5

	Evento Residenziale
1	Qualità Percepita
2	Rilevazione Attività Formativa
3	Test finale di Valutazione
4	Attestato di Partecipazione
5	Attestato crediti ECM

L'attestato che certifica i crediti ottenuti sarà scaricabile dopo la verifica dei requisiti di partecipazione, dei risultati del test finale e della compilazione delle schede di rilevazione della qualità percepita.

MODALITÀ DI PARTECIPAZIONE ONLINE

ISCRIZIONE: L'iscrizione al corso in modalità webinar online è obbligatoria e a numero chiuso.

Per la registrazione seguire gli step successivi.

MODALITÀ DI PARTECIPAZIONE

Si potrà partecipare al Webinar "NUOVE FRONTIERE IN MEDICINA CLINICA" collegandosi ad una piattaforma virtuale che simula ciò che accade nello svolgimento reale di un congresso. Le iscrizioni saranno aperte a partire dal **26 Ottobre 2021**.

- Collegarsi alla piattaforma del Progetto: **medicinaclinica2021.govirtual.it**
- All'interno della piattaforma si potrà:
 - Accedere a tutte le informazioni del Corso
 - Partecipare alle sessioni formative ECM LIVE
 - Partecipare alle sessioni interattive
 - Visualizzare e scaricare materiali didattici e scientifici
- Per partecipare al corso è necessario avere:
 - Computer o Tablet per il collegamento (si **sconsiglia** la visione dal cellulare)
 - Connessione ad internet adeguata

AREA MULTIMEDIALE/ FAST REGISTRATION

- CLICCA QUI



- collegati al seguente indirizzo:

medicinaclinica2021.govirtual.it

- inquadra il QR code e collegati:



QUESTIONARIO ECM ED ATTESTATI

Al termine del Webinar per procedere alla compilazione del Questionario di apprendimento Ecm e scaricare sia l'attestato di partecipazione che il certificato Ecm con i crediti conseguiti, bisognerà entro e non oltre 3 giorni dalla conclusione dell'attività formativa procedere nel seguente modo:

- Collegarsi al link **www.fadcollage.it**
- Accedere con le proprie credenziali e selezionare 
- Selezionare l'evento da concludere
- Procedere con i 4 step formativi conclusivi: 1, 2, 3, 4

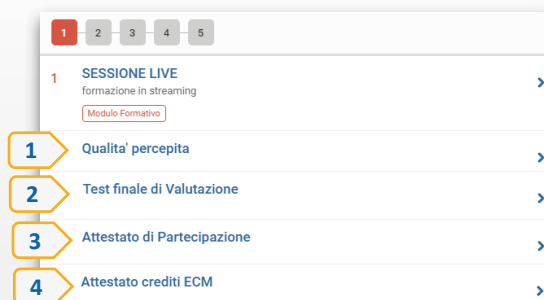

L'attestato che certifica i crediti ottenuti sarà scaricabile a partire dal 15° giorno successivo alla data dell'evento, dopo la verifica dei requisiti di partecipazione, dei risultati del test finale e della compilazione delle schede di rilevazione della qualità percepita.



NUOVE FRONTIERE in MEDICINA CLINICA

INFORMAZIONI

MISURE ANTI CONTAGIO: Collage S.p.A si impegna per contenere e contrastare il contagio da SARS CoV 2.

Visita il nostro sito per leggere l'informativa www.collage-spa.it/prevenzione-covid-19/

SEDE DELL'EVENTO IN PRESENZA: Hotel NH Palermo - Foro Italico Umberto I, 22/B - 90133 Palermo

CREDITI FORMATIVI - ECM: L'evento è stato accreditato al Ministero della Salute dal Provider Collage S.p.A. (cod. rif. Albo Nazionale Provider 309) Rif. ECM :

- **EVENTO RESIDENZIALE** - in presenza n. **309-331620** accreditato per n. **50** Partecipanti e **34** Docenti.
Crediti Formativi assegnati n. **12**

Il corso è a numero chiuso. Saranno accettate iscrizioni-partecipazione fino al numero massimo dei posti consentiti in sala nel rispetto delle normative anti Covid-19

- **EVENTO FAD** (Formazione a distanza in modalità sincrona) n. **309-331618** accreditato per n. **200** Partecipanti.
Crediti Formativi assegnati n. **18**

Figure accreditate:

Medico Chirurgo [Angiologia; Cardiologia; Ematologia; Endocrinologia; Gastroenterologia; Geriatria; Malattie dell'apparato Respiratorio; Malattie Infettive; Malattiemetaboliche eDiabetologia; Medicina Generale (Medici di Famiglia);Medicina Interna; Nefrologia; Neurologia; Otorinolaringoiatria; Pediatria; Reumatologia; Allergologia ed Immunologia Clinica]

OBIETTIVI FORMATIVI: Linee guida - protocolli - procedure

AREA FORMATIVA: Obiettivi formativi di sistema

Per avere diritto ai crediti formativi ECM è obbligatorio:

- Partecipare almeno al 90% dell'attività formativa dichiarata.
- Appartenere ad una delle discipline per le quali è stato accreditato l'evento
- Svolgere la prova di verifica di apprendimento che è garantita dalla rilevazione delle operazioni registrate dal sistema
- La prova di verifica, sia per i partecipanti in presenza che per i partecipanti online, dovrà essere effettuata entro massimo 3 giorni dal termine del corso.
- Il test può essere effettuato solo una volta per i partecipanti del corso in presenza mentre potrà essere ripetuto più volte per i partecipandi dell'evento FAD, sino ad un massimo di 5 tentativi e sarà considerato in entrambi i casi superato al corretto completamento del 75% dei quesiti proposti

Il provider prevederà specifiche verifiche dell'identità del professionista



NUOVE FRONTIERE in MEDICINA CLINICA

con il Patrocinio di



REGIONE SICILIANA
ASSESSORATO DELLA SALUTE



**Università
degli Studi
di Palermo**



NUOVE FRONTIERE in MEDICINA CLINICA

con la sponsorizzazione non condizionante di



Segreteria Organizzativa e Provider ECM

COLLAGE S.p.A.

Via U. Giordano, 55 - 90144 Palermo - Tel. 091 6867.401
e-mail: paola.dimastorocco@collage-spa.it - web: www.collage-spa.it