



XIV CONGRESSO NAZIONALE AINAT

Associazione Italiana Neurologi Ambulatoriali Territoriali

La neurologia del territorio ai confini
della pandemia: le nuove sfide



Living Place Hotel Bologna
B O L O G N A
6 | 7 | 8
OTTOBRE
2022

Presidente del Congresso:
Carlo Alberto Mariani

Comitato Scientifico:

Gennaro Cascone
Cinzia Finocchi
Pietro Marano
Vincenzo Mascia
Gian Andrea Ottonello
Carlotta Stipa
Roberto Tramutoli
Giovanna Trevisi
Gino Volpi

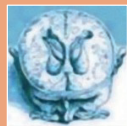

Cronicità e pandemia da COVID 19 rappresentano due sfide importanti e urgenti per il sistema sanitario nazionale, in considerazione del crescente impegno di risorse economiche e sociali che esse comportano.

Le conseguenze della pandemia, sommate alla già complessa e articolata gestione della disabilità legata a malattie croniche, hanno slatentizzato la precarietà di un'assistenza basata sulla centralità dell'ospedale, accelerando la propensione verso una "flessibilità organizzativa" mirante a un decentramento delle cure sul territorio.

Numerosi sono i vantaggi derivanti da una territorializzazione dell'assistenza: economici, sociali e soprattutto umani. E' indispensabile, al di là degli sforzi organizzativi, un nuovo atteggiamento culturale che implichi il superamento di vecchie logiche divisorie e veda gli operatori della scena sanitaria accomunati nel condividere avanzamenti scientifici e obiettivi assistenziali: una grande scommessa alla cui realizzazione intende contribuire l'AINAT con la sua ultraventennale storia!

In quest'ottica s'inserisce il XIV Congresso Nazionale che, in ottemperanza a una mission statutaria rinnovata dalle fondamenta, intende affrontare in un'ottica pluridisciplinare tematiche d'interesse primario per il neurologo ambulatoriale, con un riferimento altresì allo stato dell'arte inerente alla costituzione di PDTA riguardanti le principali patologie disabilitanti croniche.

A fare da cornice una regione strategica, che apre la nostra Associazione a nuovi e più stimolanti confronti, col suo capoluogo, Bologna "la Dotta", ricca di storia e di cultura, sede della più antica università del mondo occidentale, al cui cospetto sono fiorite le figure più illustri del nostro panorama artistico e culturale.

Un evento stimolante, questo l'auspicio, sotto il profilo culturale e proficuo per l'aggiornamento scientifico, che vede riuniti, in un esaltante mix, esperti provenienti dalle più importanti sedi universitarie, ospedaliere e territoriali italiane. A riprova di una ferma convinzione: i tempi sono maturi per un drastico cambio di paradigma, ma solo se uniti riusciremo a vincere le molteplici sfide che il presente ci pone sì da poter garantire risposte adeguate alle necessità di chi soffre.

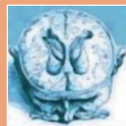

1° GIORNO **Giovedì 6 Ottobre 2022**

12.00 13.00	Consiglio Direttivo AINAT	
13.00 14.00	Apertura della segreteria e registrazione dei partecipanti	
14.00 14.30	Presentazione del Congresso ed apertura dei lavori	C. A. Mariani
	Saluto introduttivo	P. Cortelli
SESSIONE I – MALATTIE NEURODEGENERATIVE MODERATORI: M. Zappia, C. A. Mariani		
14.30 15.00	Dopo la luna di miele: la gestione del paziente con fluttuazioni	A. Tessitore
15.00 15.30	Approccio ambulatoriale della Malattia di Parkinson: dalla diagnosi al PDTA	R. Maggio
15.30 16.00	Malattia di Parkinson complicata, terapie avanzate e riabilitazione in un quadro di unicità	P. Marano
16.00 16.30	Discussione	
MODERATORI: G. Volpi, U. Ruggiero		
16.30 17.00	Diagnosi precoce della Malattia di Alzheimer	G. Logroscino
17.00 17.30	Il trattamento della demenza di Alzheimer: quale medicina di precisione?	A. Padovani
17.30 18.00	Integrazione con il territorio: quando inviare il paziente con disturbo cognitivo al neurologo (e quando no)	L. Sambati
18.00 18.30	Discussione	
	<i>Conclusione della prima giornata</i>	
18.30 19.30	Assemblea dei soci	



2° GIORNO Venerdì **7 Ottobre 2022**

SESSIONE II – CEFALEE

MODERATORI: *A. D'Attoma, G. Trevisi*

09.00|09.30 Oltre gli anticorpi monoclonali: come raggiungere esiti migliori nel trattamento dell'emigrania *S. Sacco*

09.30|10.00 Aggiornamenti in tema di fisiopatologia dell'emigrania *M. De Tommaso*

10.00|10.30 La genetica dell'emigrania: cosa sappiamo di nuovo *I. Rainero*

10.30|10.45 Discussione

10.45|11.45 Coffee break

MODERATORI: *G. De Santis, T. Catarci*

11.15|11.45 Monoclonali nell'emigrania. Cosa sapevamo e cosa abbiamo imparato *P. Barbanti*

11.45|12.15 Aura emigranica o attacco ischemico transitorio? *C. Finocchi*

12.15|12.45 PDTA cefalee e territorio *S. Cevoli*

12.45|13.15 Discussione

13.15|14.30 Lunch

SESSIONE III – MALATTIE NEUROMUSCOLARI

MODERATORI: *G. Mellino, F. Sorrentino*

14.30|15.00 Sma: storia clinica e nuove frontiere terapeutiche *A. Trabacca*

15.00|15.30 Aggiornamenti in tema di miastenia *R. Liguori*

15.30|16.00 Diagnostica differenziale delle iperCKemie *G. Siciliano*

16.00|16.30 Discussione

MODERATORI: *G. A. Ottonello, R. G. Tramutoli*

16.30|17.00 Lo Studio neurofisiologico del piano pelvico *G. Pelliccioni*

17.00|17.30 Le malattie del Sistema Nervoso Periferico al tempo del covid e delle vaccinazioni *A. Schenone*

17.30|18.00 Polineuropatia amiloidosica familiare: l'esperienza di Bologna e la rete dell'Emilia Romagna *P. Guaraldi*

18.00|18.30 Discussione

Conclusione della seconda giornata



3° GIORNO Sabato **8 Ottobre 2022**

SESSIONE IV – MISCELLANEA

MODERATORI: *G. Cascone, U. Perugino*

- | | | |
|--------------------|--|-----------------------|
| 09.00 09.20 | La nuova classificazione delle epilessie | <i>F. Bisulli</i> |
| 09.20 09.40 | Epilessia dell'età evolutive | <i>V. Sciruicchio</i> |
| 09.40 10.00 | Quando la malattia rara incontra il territorio: la malattia di Fabry | <i>M. Zedde</i> |
| 10.00 10.20 | La neuropatia diabetica, dalla patogenesi alla terapia | <i>G. Conti</i> |
| 10.20 10.30 | Discussione | |
| 10.30 10.40 | Coffee break | |

MODERATORI: *N. Panico, A. Schiavone*

- | | | |
|--------------------|---|----------------------|
| 11.00 11.20 | Tossina botulinica in neurologia | <i>C. Menichetti</i> |
| 11.20 11.40 | Malattie neurodegenerative e sport da contatto | <i>G. Lo Savio</i> |
| 11.40 12.00 | Long covid e declino cognitivo | <i>V. Mascia</i> |
| 12.00 13.00 | Tavola rotonda sulla "Gestione territoriale delle patologie croniche"
COORDINATORE: <i>P. Alferi</i>
DISCUSSANTS: <i>M. Alessandria, R. Arlomedo, M. G. Conti Mica, E. Cosentino, V. Napoletano, M. Palumbo, P. Palumbo, R. Sambati, C. Stipa, L. Vignatelli</i> | |
| 13.00 14.00 | Considerazioni finali e take home message | |

Questionario di apprendimento ECM
(da compilare entro 3 gg dalla fine dell'evento su piattaforma digitale)



Dott.ssa Maria Alessandria

Neurologia, Asl Lecce, LECCE

Dott. Pasquale Alfieri

Neurologia, Asl Napoli 3 Sud, NAPOLI

Dott.ssa Rossana Arlomede

Neurologia, ASL Napoli 1 Centro, NAPOLI

Prof. Piero Barbanti

Neurologia, Università San Raffaele, ROMA

Prof.ssa Francesca Bisulli

Neurologia, Alma Mater Studiorum - Università di Bologna, IRCCS Istituto delle Scienze Neurologiche di Bologna - Ospedale Bellaria - AUSL di Bologna, BOLOGNA

Dott. Gennaro Cascone

Neurologia, Asl Napoli 3 Sud, NAPOLI

Dott.ssa Teresa Catarci

Neurologia AASSLL Roma 1, 2 e 4 Roma

Prof.ssa Sabina Cevoli

Neurologia, IRCCS Istituto delle Scienze Neurologiche, BOLOGNA

Dott. Giancarlo Maria Conti

Neurologia, Ospedale Bassini - ASST Nord Milano, CINISELLO BALSAMO (MI)

Dott.ssa Maria Giuseppa Conti Mica

Neurologia, ASL TO3, COLLEGNO (TO)

Prof. Pietro Cortelli

Neurologia, Alma Mater Studiorum - Università di Bologna, IRCCS Istituto delle Scienze Neurologiche di Bologna - Ospedale Bellaria - AUSL di Bologna, BOLOGNA

Dott.ssa Edda Cosentino

Neurologia, Asl Lanciano Vasto, CHIETI

Dott. Antonio D'attoma

Neurologia, Asl Bari, BARI

Dott. Giuseppe De Santis

Neurologia, Asl Lecce, LECCE

Prof.ssa Marina De Tommaso

Neurologia, Azienda Ospedaliero Universitaria Consorziale Policlinico, BARI

Prof.ssa Cinzia Finocchi

Neurologia, IRCCS Ospedale Policlinico San Martino, GENOVA

Dott. Pietro Guaraldi

Neurologia, IRCCS Istituto delle Scienze Neurologiche, BOLOGNA

Prof. Rocco Liguori

Neurologia, Alma Mater Studiorum - Università di Bologna, IRCCS Istituto delle Scienze Neurologiche di Bologna - Ospedale Bellaria - AUSL di Bologna, BOLOGNA

Prof. Giancarlo Logroscino

Neurologia, Università degli Studi di Bari Aldo Moro, BARI

Dott. Giacomo Losavio

Neurologia, Medica Sud, BARI

Dott.ssa Rossella Maggio

Neurofisiopatologia, Ospedale Abele Ajello, MAZARA DEL VALLO (TP)

Dott. Pietro Marano

Neurologia, I.R.C.C.S. Oasi Maria SS. Troina, CATANIA

Dott. Carlo Alberto Mariani

Neurologia, ASP Palermo, PALERMO

Dott. Vincenzo Mascia

Neurologia, Centro Santa Lucia, CAGLIARI

Dott. Giovanni Antonio Méllino

Neurologia, ASL 6 Medio Campidano CAGLIARI

Dott.ssa Chiara Menichetti

Neurologia, Ospedale San Jacopo di Pistoia, Azienda Usl Toscana centro, PISTOIA

Dott. Vito Napoletano

Neurologia, ASL Bari, MONOPOLI (BA)

Dott. Gian Andrea Ottonello

Neurologia, Studio Privato, GENOVA

Prof. Alessandro Padovani

Neurologia, Università degli Studi di Brescia, ASST degli Spedali Civili di Brescia, BRESCIA

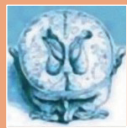

Dott. Mauro Palumbo

Neurologia, Asl BAT
BISCEGLIE (BT)

Dott. Pasquale Palumbo

Neurologia, UO Degenza Cerebro Vascolare
Ospedale Santo Stefano - Prato

Dott.ssa Nadia Rita Panico

Neurologia, ASL Le, GAGLIANO DEL CAPO (LE)

Dott. Giuseppe Pelliccioni

Neurologia, INRCA-IRCCS Ospedale "U. Sestilli",
ANCONA

Dott. Umberto Perugino

Neurologia, ASL Roma 1, ROMA

Prof. Innocenzo Rainero

Neurologia, Università degli studi di Torino
TORINO

Dott. Umberto Ruggiero

Neurologia, ASL NA 1, NAPOLI

Prof.ssa Simona Sacco

Neurologia, Università degli Studi dell'Aquila,
Ospedale SS Filippo e Nicola, L'AQUILA

Dott.ssa Luisa Sambati

Neurologia, IRCCS Istituto delle Scienze Neuro-
logiche di Bologna, Azienda Ospedaliero
Universitaria di Bologna - Policlinico Sant'Orso-
la-Malpighi, BOLOGNA

Dott. Renato Sambati

Neurologia, Studio Neurologico Sambati
SAN PIETRO IN LAMA (LE)

Prof. Angelo Schenone

Neurologia DINOGMI, Università degli Studi di
Genova, IRCCS Ospedale Policlinico San Marti-
no, Genova

Dott. Angelo Schiavone

Neurologia, Asl BA, BARI

Dott. Vittorio Scirucchio

Neurologia, U.O.S.V.D Centro epilessia ed EEG
dell'età evolutiva, Presidio Ospedaliero San
Paolo - ASL BARI

Prof. Gabriele Siciliano

Neurologia, Università di Pisa e Azienda
Ospedaliero Universitaria Pisana,
Ospedale Santa Chiara, PISA

Dott. Fausto Sorrentino

Neurologia, ASL NA 3 Sud, TORRE DEL GRECO (NA)

Dott.ssa Carlotta Stipa

Neurologia, IRCCS Istituto delle Scienze Neuro-
logiche di Bologna, Ospedale Bellaria - AUSL di
Bologna, BOLOGNA
Dipartimento di cure primarie - AUSL di
Modena, MODENA

Prof. Alessandro Tessitore

Neurologia, Azienda Ospedaliera Universitaria,
Università della Campania, "Luigi Vanvitelli",
NAPOLI

Dott. Antonio Trabacca

Neurologia, Istituto di Ricovero e Cura a Carat-
tere Scientifico, I.R.C.C.S. "E. Medea" - Ass. "La
Nostra Famiglia", BRINDISI

Prof. Roberto Giuseppe Tramutoli

Neurologia, Studio privato, ROMA

Dott.ssa Giovanna Trevisi

Neurologia, ASL LE - DSS Campi Salentina
LECCE

Dott. Luca Vignatelli

Neurologia, Azienda USL di Bologna - Distretto
di Pianura Ovest, BOLOGNA

Dott. Gino Volpi

Neurologia, Ospedale San Jacopo di Pistoia,
Azienda Usl Toscana centro, PISTOIA

Prof. Mario Zappia

Neurologia, Università degli Studi di Catania,
Azienda Ospedaliero Universitaria Policlinico
Vittorio Emanuele, CATANIA

Dott.ssa Marialuisa Zedde

Neurologia, Azienda Unità Sanitaria Locale -
IRCCS di Reggio Emilia, REGGIO EMILIA

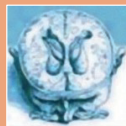

STEP 1 REGISTRAZIONE ONLINE (OBBLIGATORIA)

PER PARTECIPARE AL **CORSO IN PRESENZA** È OBBLIGATORIO REGISTRARSI ONLINE SOLO LA PRIMA VOLTA. SE SI È GIÀ REGISTRATI IN PIATTAFORMA, PROCEDERE DIRETTAMENTE CON LO STEP 2

■ REGISTRARSI ONLINE TRAMITE IL LINK

oppure

■ INQUADRARE IL SEGUENTE QR CODE

<https://fadcollage.it/people/register>



- Inserire i dati richiesti
- Attivare l'account cliccando sul link indicato nella mail di conferma ricevuta
- Procedere con lo **STEP 2**

STEP 2 ISCRIZIONE ALL'EVENTO (solo se già iscritti in piattaforma)

Dopo essersi registrato la prima volta alla piattaforma online si potrà proseguire con l'iscrizione e la partecipazione in presenza al corso

- Collegarsi alla pagina <https://fadcollage.it/event/2441/showCard>
- Cliccare sul tasto **ISCRIVITI**
- Inserire il codice di accesso riservato
- Inserire le proprie credenziali (precedentemente selezionate)
- Indicare se si è stati reclutati (SI/NO) da uno Sponsor
- Cliccare sul tasto **ATTIVA**

Ad iscrizione avvenuta si riceverà sulla propria mail un badge elettronico con un QR Code che sarà necessario per verificare entrata ed uscita dall'aula di formazione come richiesto dalla normativa ECM - Agenas

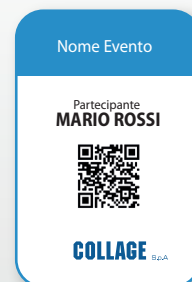

STEP 3 MODULISTICA, QUESTIONARIO ECM ED ATTESTATI

Al termine del corso, per procedere alla compilazione della modulistica, del questionario di apprendimento ECM e scaricare sia l'attestato di partecipazione che il certificato ECM con i crediti conseguiti, bisognerà entro e non oltre 3 giorni dalla conclusione dell'attività formativa procedere nel seguente modo:

- Collegarsi al link www.fadcollage.it
- Accedere con le proprie credenziali e selezionare **IL MIO PANNELLO**
- Selezionare l'evento da concludere
- Procedere con i 5 step formativi conclusivi: 1, 2, 3, 4, 5

	Evento Residenziale
1	Qualità Percepita
2	Rilevazione Attività Formativa
3	Test finale di Valutazione
4	Attestato di Partecipazione
5	Attestato crediti ECM

L'attestato che certifica i crediti ottenuti sarà scaricabile dopo la verifica dei requisiti di partecipazione, dei risultati del test finale e della compilazione delle schede di rilevazione della qualità percepita.



INFORMAZIONI

MISURE ANTI CONTAGIO: Collage S.p.A si impegna per contenere e contrastare il contagio da SARS CoV 2. Visita il nostro sito per leggere l'informativa www.collage-spa.it/prevenzione-covid-19/

QUOTA D'ISCRIZIONE:	Entro il 22/07/2022	Dal 23/07/2022
Medici NON SOCI	<u>€ 150,00</u>	<u>€ 200,00</u>
Medici SOCI AINAT	<u>Gratuita</u>	<u>Gratuita</u>
Specializzandi/Studenti *	<u>Gratuita</u>	<u>Gratuita</u>

**vedi a seguire la modalità d'iscrizione gratuita*

La quota comprende:

- Partecipazione ai lavori scientifici
- Servizi Ristorativi (come da programma)
- Badge (obbligatorio per accedere in sala)
- Attestato di partecipazione
- Partecipazione al percorso ECM per l'ottenimento dei crediti formativi

ISCRIZIONE: Nel rispetto delle misure di prevenzione dal contagio SARS-CoV-2 è obbligatorio pre-iscriversi esclusivamente online prima dell'evento

SEDE: Living Place Hotel Bologna, Via Properzia de' Rossi, 40138 Bologna BO

CREDITI FORMATIVI - ECM: L'evento è stato accreditato al Ministero della Salute dal Provider Collage S.p.A. (cod. rif. Albo Nazionale Provider 309) rif. ECM n. **309-358868** per: **Medico Chirurgo** [Anestesia e rianimazione, Continuità assistenziale, Farmacologia e tossicologia clinica, Genetica medica, Geriatria, Igiene epidemiologia e sanità pubblica, Medicina fisica e riabilitazione, Medicina generale (medici di famiglia), Medicina legale, Medicina del lavoro e sicurezza degli ambienti di lavoro, Neurochirurgia, Neurofisiopatologia, Neurologia, Organizzazione dei servizi sanitari di base, Psichiatria, Radiodiagnostica] **Dietista** [Dietista] **Fisioterapista** [Fisioterapista] **Psicologo** [Psicologia, Psicoterapia] **Tecnico della riabilitazione psichiatrica** [Tecnico della riabilitazione psichiatrica] **Terapista occupazionale** [Terapista occupazionale] **Logopedista** [Logopedista] **Infermiere** [Infermiere]

OBIETTIVI FORMATIVI: Documentazione clinica. Percorsi clinico-assistenziali diagnostici e riabilitativi, profili di assistenza - profili di cura (3)

AREA FORMATIVA: Obiettivi formativi di processo

CREDITI ECM: Sono stati assegnati all'evento n. **16** Crediti Formativi.

Per avere diritto ai crediti formativi ECM è obbligatorio:

- Partecipare almeno al 90% dell'attività formativa dichiarata.
 - Appartenere ad una delle discipline per le quali è stato accreditato l'evento
 - Svolgere la prova di verifica di apprendimento che è garantita dalla rilevazione delle operazioni registrate dal sistema
 - La prova di verifica dovrà essere effettuata entro massimo 3 giorni dal termine del corso.
 - Il test può essere effettuato solo una volta e sarà considerato superato al corretto completamento del 75% dei quesiti proposti
- Il provider prevederà specifiche verifiche dell'identità del professionista

MODALITÀ ISCRIZIONE GRATUITA SENZA CREDITI FORMATIVI (Studenti, Specializzandi)

La registrazione per le seguenti categorie:

- **Studenti**
- **Specializzandi**

dovrà essere effettuata tramite il seguente collegamento.

<http://www.e-collage.it/xiv-congresso-nazionale-ainat/>

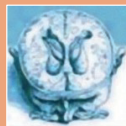

XIV CONGRESSO
NAZIONALE
AINAT

con il Patrocinio di



ALMA MATER STUDIORUM
UNIVERSITÀ DI BOLOGNA
DIPARTIMENTO DI
SCIENZE BIOMEDICHE E NEUROMOTORIE



AiSDeT
Associazione italiana di Sanità Digitale e Telemedicina



SISC
Società Italiana per lo Studio delle Cefalee

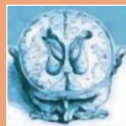

XIV CONGRESSO
NAZIONALE
AINAT

con la sponsorizzazione non condizionante di



Segreteria Organizzativa e Provider ECM

COLLAGE S.p.A.

Sede di Parma. Via Ruggero da Parma, 25 - 43126 PARMA - Tel. +39 0521 671238 - Fax 0521 1854755
e-mail: segreteria.parma@collage-spa.it - web: www.collage-spa.it