

FACULTY

AMATO SALVATORE

Presidente dell'Ordine dei Medici di Palermo

ARGO ANTONELLA

Scuola di Medicina Dip. Di Scienze per la Prevenzione Della Salute - Università degli Studi di Palermo

BARONE TERESA

Direttore Dipartimento di Diagnostica di Laboratorio ASP Palermo

CAPRA GIUSEPPINA

Professore Associato - Promozione della Salute, Materno-Infantile, di Medicina Interna e Specialistica di Eccellenza "G. D'Alessandro" - Palermo

CARAGLIA ANNA

Direzione Generale della Prevenzione Sanitaria Ministero della Salute, Roma

CASCIO ANTONIO

Professore Ordinario di Malattie Infettive, Responsabile UOC di Malattie Infettive, Policlinico "Paolo Giaccone" Università degli studi di Palermo

COMAR MANOLA

Professore di Microbiologia e Microbiologia Clinica Clinica e Direttore della scuola di specializzazione in Microbiologia e Virologia Università degli Studi di Trieste

CORSELLO GIOVANNI

Prof Ordinario di Pediatria - Direttore della Divisione di Neonatologia e TIN con annesso Servizio di Trasporto per le emergenze neonatali - Palermo

DAL CONTE IVANO

Responsabile Centro Multidisciplinare per la Salute Sessuale - Dipartimento di Prevenzione della ASL Città di Torino

FASCIANA TERESA

Professore Aggregato di Microbiologia, dipartimento PROMISE, Università degli Studi di Palermo

GIAMMANCO ANNA

Professore Ordinario di Microbiologia, Università degli studi di Palermo

GIAMMANCO GIOVANNI

Professore Ordinario di Microbiologia e Microbiologia clinica, Università degli studi di Palermo

GRASSO LEANZA FRANCO

Assessorato della Salute della Regione Siciliana - Dirigente del Servizio 5 DASOE - Promozione della salute - Palermo

GULIZZI MICHELE

Servizio socio-sanitario integrato di base - Responsabile U.O.S. Fisiopatologia della riproduzione - Palermo

LATINA ROBERTO

Professore Associato - Igiene generale e applicata, scienze infermieristiche e statistica medica Università degli studi di Palermo

LOPRESTI ELIO

Referente Coordinatore Assistenza Ostetrica DSDB presso ASP Palermo

MAGLIOZZO FRANCESCO

Medico di Medicina Generale Presidente Provinciale SIMG Palermo

PACE MIRKO ANTONINO

Presidente di Arcigay Palermo

PALAMARA ANNA TERESA

Professore Ordinario di Microbiologia e Microbiologia Clinica - Direttore del Dipartimento di Malattie Infettive - ISS - Roma

PALERMO MARIO

Dirigente Responsabile Servizio 4 - Igiene Pubblica e rischi ambientali - Regione Siciliana - Palermo

PAVAN NICOLA

Dirigente Medico di Urologia - Policlinico Paolo Giaccone, Palermo

PERINO ANTONINO

Professore Ordinario di Ostetricia e Ginecologia Università degli Studi di Palermo

PRESTILEO TULLIO SALVATORE

Dirigente Medico Malattie Infettive - Responsabile UOSD di Patologie Infettive nelle popolazioni vulnerabili - ARNAS CIVICO - Presidente ANLAIDS Sicilia Palermo

SALERNO SEBASTIANA

Professore di Scienze presso il Liceo Scientifico Benedetto Croce - Palermo

SALFA MARIA CRISTINA

Ricercatore, Dipartimento Malattie Infettive Istituto Superiore di Sanità - Roma

SEGRETO DANIELA

Assessorato della Salute della Regione Siciliana Ufficio Speciale "Comunicazione per la Salute" Palermo

SIMONATO ALCHIEDE

Direttore Clinica Urologica - Università degli Studi di Palermo - Azienda Ospedaliera Universitaria Policlinico "Paolo Giaccone" - Palermo

SULIGOI BARBARA

Direttore Centro Operativo AIDS - Dipartimento Malattie Infettive, Istituto Superiore di Sanità, Roma

VITALE FRANCESCO

Direttore Dip. ad Attività Integrata D.A.I. oncologia e Sanità Pubblica - Professore Ordinario di Igiene e Medicina Preventiva Università di Palermo

ZACCAGNINI MARIA VITTORIA

Psicologa Referente area Psicologica "Arcigay Siracusa"

INFORMAZIONI

MISURE ANTI CONTAGIO: Collage S.p.A si impegna per contenere e contrastare il contagio da SARS CoV 2. Visita il nostro sito per leggere l'informativa www.collage-spa.it/prevenzione-covid-19/

ISCRIZIONE: Nel rispetto delle misure di prevenzione dal contagio SARS-CoV-2 è obbligatorio pre-iscriversi esclusivamente online prima dell'evento

PARTECIPANTI: Evento accreditato per massimo 100 Discenti

SEDE: Palazzo Steri, Piazza Marina, 60, 90133 Palermo (PA)

CREDITI FORMATIVI - ECM: L'evento è stato accreditato al Ministero della Salute dal Provider Collage S.p.A. (cod. rif. Albo Nazionale Provider 309) rif. ECM n. **309-369079** per: **Medico Chirurgo** [Dermatologia e Venereologia; Malattie Infettive; Pediatria; Psichiatria; Ginecologia e Ostetricia; Urologia; Microbiologia e Virologia; Igiene, Epidemiologia e Sanità Pubblica; Medicina Generale (Medici di Famiglia); Pediatria (Pediatri di Libera Scelta)] **Farmacista** [Farmacia Ospedaliera; Farmacia Territoriale] **Biologo** [Biologo] **Tecnico Sanitario Laboratorio Biomedico** [Tecnico Sanitario Laboratorio Biomedico] **Psicologo** [Psicologia] **Infermiere** [Infermiere] **Ostetrica/o** [Ostetrica/o]

OBIETTIVI FORMATIVI: Linee guida - protocolli - procedure

AREA FORMATIVA: Obiettivi formativi di sistema

CREDITI ECM: Sono stati assegnati all'evento n. 6 Crediti Formativi.

Per avere diritto ai crediti formativi ECM è obbligatorio:

- Partecipare almeno al 90% dell'attività formativa dichiarata.
- Appartenere ad una delle discipline per le quali è stato accreditato l'evento
- Svolgere la prova di verifica di apprendimento che è garantita dalla rilevazione delle operazioni registrate dal sistema
- La prova di verifica dovrà essere effettuata entro massimo 3 giorni dal termine del corso.
- Il test può essere effettuato solo una volta e sarà considerato superato al corretto completamento del 75% dei quesiti proposti

Il provider prevederà specifiche verifiche dell'identità del professionista

MODALITÀ DI PARTECIPAZIONE

MODULISTICA, QUESTIONARIO ECM ED ATTESTATI

Al termine del corso, per procedere alla compilazione della modulistica, del questionario di apprendimento ECM e scaricare sia l'attestato di partecipazione che il certificato ECM con i crediti conseguiti, bisognerà entro e non oltre 3 giorni dalla conclusione dell'attività formativa procedere nel seguente modo:

- Collegarsi al link www.fadcollage.it
- Accedere con le proprie credenziali e selezionare **IL MIO PANNELLO**
- Selezionare l'evento da concludere
- Procedere con i 5 step formativi conclusivi: 1, 2, 3, 4, 5

	Evento Residenziale
1	Qualità Percepita
2	Rilevazione Attività Formativa
3	Test finale di Valutazione
4	Attestato di Partecipazione
5	Attestato crediti ECM

L'attestato che certifica i crediti ottenuti sarà scaricabile dopo la verifica dei requisiti di partecipazione, dei risultati del test finale e della compilazione delle schede di rilevazione della qualità percepita.

Segreteria Organizzativa e Provider ECM

COLLAGE S.p.A.

Via U. Giordano, 55 - 90144 Palermo - Tel. 091 6867.401
e-mail: dario.buffa@collage-spa.it
web: www.collage-spa.it



Università degli Studi di Palermo

ccm

Centro nazionale per la prevenzione e il controllo delle Malattie

CORSO DI FORMAZIONE E.C.M.

PERCORSI INNOVATIVI PER LA PREVENZIONE E IL CONTROLLO DELLE INFEZIONI SESSUALMENTE TRASMESSE



12 DICEMBRE 2022
Palazzo Steri, PALERMO

Presidente del Congresso:
Prof.ssa Anna Giammanco

Responsabili Scientifici:
Prof.ssa Giuseppina Capra, Prof.ssa Teresa Fasciana



PROMISE



RAZIONALE & OBIETTIVI

Nell'ambito delle malattie infettive, di considerevole rilievo sono le infezioni sessualmente trasmesse (IST). Ampiamente diffuse a livello mondiale, le IST interessano milioni di persone, coinvolgono numerosi microrganismi, molteplici specialisti e diverse strutture.

Purtroppo, attualmente non si dispone di percorsi diagnostico-assistenziali appropriati e i soggetti con IST si disperdono in servizi non agevolati.

Durante l'evento saranno presentati i risultati ottenuti dal progetto: "Sperimentazione di nuovi modelli organizzativi integrati ospedale-territorio per la prevenzione e il controllo delle IST: percorsi diagnostico-assistenziali agevolati ed offerta di screening gratuiti mirati" sviluppato con l'intento di pianificare e sperimentare i percorsi diagnostico-assistenziali agevolati per le IST nel territorio nazionale, valutandone anche le possibilità applicative in ambito siciliano.

Nel corso della prima sessione i partecipanti saranno informati:

- sulle caratteristiche delle reti multidisciplinari (hub-spoke) per l'organizzazione dei percorsi diagnostico-assistenziali agevolati per le IST;
- sui requisiti minimi assistenziali necessari per la definizione di un centro "hub" per le IST;
- sugli interventi richiesti per la prevenzione delle IST.

Nella seconda sessione sono stati previsti interventi di specialisti coinvolti nel campo al fine di fare emergere criticità e proporre soluzioni per l'organizzazione delle reti multidisciplinari.

INQUADRA QUI PER ISCRIVERTI AL CORSO



PROGRAMMA

08:00-08:50	Accoglienza partecipanti	
08:50-09:00	Saluto di Benvenuto	<i>Anna Giammanco, Barbara Suligo</i>
09:00-09:30	Saluti delle autorità istituzionali e accademiche INTRODUCE: <i>Anna Giammanco</i>	
09:30-10:00	LETTURA MAGISTRALE Infezioni sessualmente trasmesse: un tema troppo spesso ignorato	<i>Barbara Suligo</i>

SESSIONE I

MODERATORI: *Anna Teresa Palamara, Barbara Suligo*

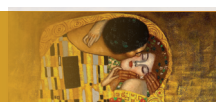

Maria Cristina Salfa

10:00-10:30	Presentazione del progetto CCM: "Sperimentazione di nuovi modelli organizzativi integrati ospedale-territorio per la prevenzione e il controllo delle IST: percorsi diagnostico-assistenziali agevolati ed offerta di screening gratuiti mirati"	
10:30-10:50	La partecipazione della U.O. Siciliana	<i>Anna Giammanco, Giuseppina Capra, Teresa Fasciana</i>
10:50-11:00	Coffee Break	

SESSIONE II

Applicazioni sul territorio dei percorsi integrati di cura hub e spoke per le IST

MODERATORI: *Anna Giammanco, Mario Palermo*

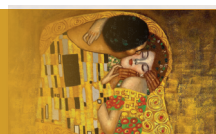

Ivano Dal Conte

11:00-11:10	Il punto di vista del Ministero della Salute <i>Anna Caraglia</i> - Direzione Generale della Prevenzione Sanitaria – Ministero della Salute	
11:10-11:30	L'esperienza della Regione Piemonte	
11:30-12:30	Punto di vista della Regione Siciliana Intervengono: <i>Daniela Segreto</i> - Assessorato della Salute della Regione Siciliana - Ufficio Speciale "Comunicazione per la Salute" <i>Franco Grasso Leanza</i> - Assessorato della Salute della Regione Siciliana - Dirigente del Servizio 5 DASOE <i>Francesco Magliozzo</i> - Medico di Medicina Generale – Presidente Provinciale SIMG Palermo <i>Michele Gulizzi</i> - Servizio socio-sanitario integrato di base - Responsabile U.O.S. Fisiopatologia della riproduzione	

PROGRAMMA

12:30-12:50	Proposta di un modello assistenziale siciliano per le popolazioni vulnerabili	<i>Tullio Prestileo</i>
12:50-13:00	Discussione	
13:00-14:00	Lunch	

SESSIONE III

Interventi su: "Criticità in ambito assistenziale sulla gestione della persona con Infezioni Sessualmente Trasmesse: organizzazione di un percorso multidisciplinare"

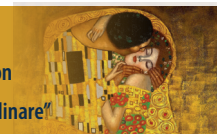

14:00-14:45	Parte prima: percorsi orientati già programmati MODERATORI: <i>Teresa Barone, Giovanni Giammanco</i>	
14:00-14:15	Il Percorso delle vittime di abuso	<i>Antonella Argo</i>
14:15-14:30	Il percorso proposto dalle organizzazioni LGBTQ+	<i>Mirko Pace</i>
14:30-14:45	Il percorso dedicato ai giovani delle scuole secondarie	<i>Sebastiana Salerno</i>
14:45-16:00	Parte seconda: Il parere degli specialisti MODERATORI: <i>Anna Teresa Palamara, Franco Grasso Leanza</i>	
TAVOLA ROTONDA intervengono: <i>Salvatore Amato, Antonio Cascio, Manola Comar, Giovanni Corsello, Roberto Latina, Elio Lo Presti, Antonino Perino, Alchiede Simonato (Nicola Pavan), Francesco Vitale, Maria Vittoria Zaccagnini</i>		
16:00-16:30	Discussione	
16:30-16:45	Conclusioni e prospettive future <i>Anna Teresa Palamara, Barbara Suligo, Anna Giammanco</i>	

Progetto: "Sperimentazione di nuovi modelli organizzativi integrati ospedale-territorio per la prevenzione e il controllo delle IST: percorsi diagnostico-assistenziali agevolati ed offerta di screening gratuiti mirati"

"Progetto realizzato con il supporto tecnico e finanziario del Ministero della Salute - CCM"